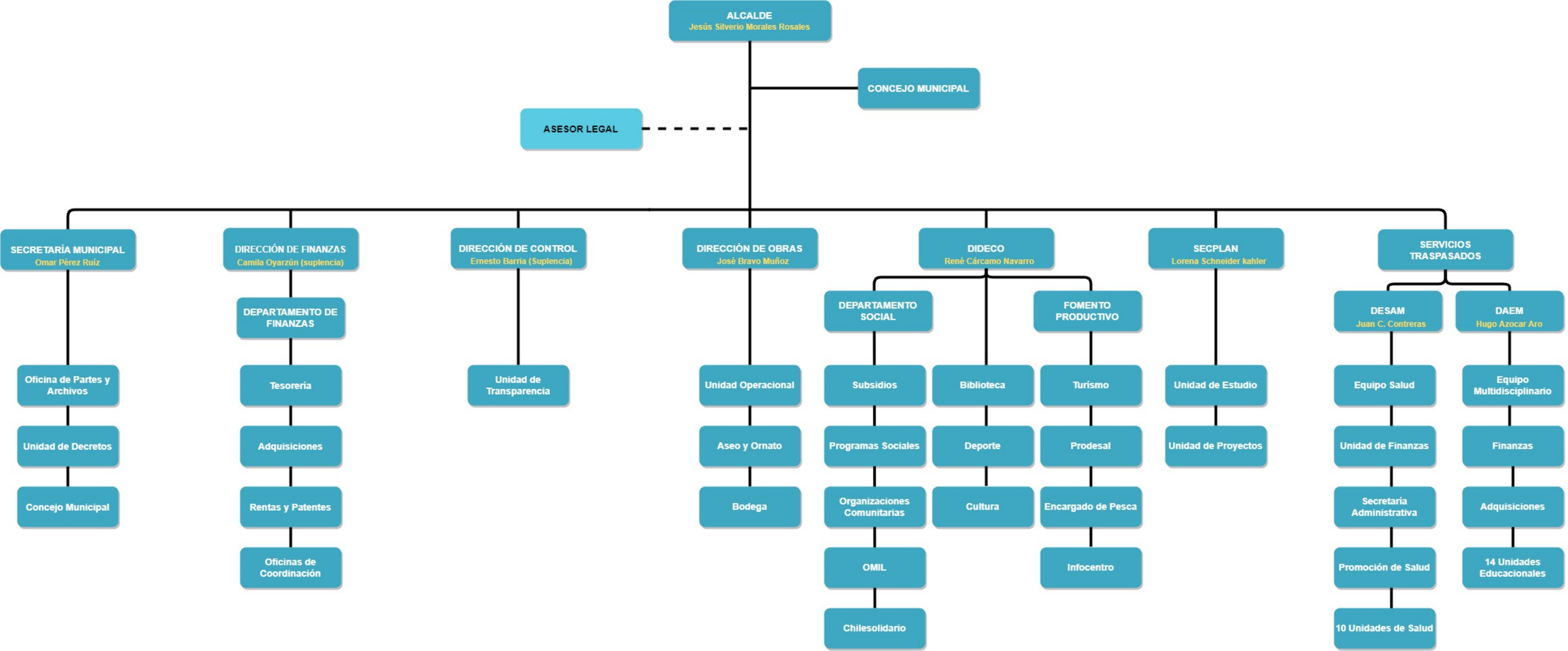
ALCALDE
Jesús Silverio Morales Rosales
CONCEJO MUNICIPAL
ASESOR LEGAL
SECRETARÍA MUNICIPAL
Omar Pérez Ruíz
Oficina de Partes y Archivos
Unidad de Decretos
Concejo Municipal
DIRECCIÓN DE FINANZAS
Camila Oyarzún (suplencia)
DEPARTAMENTO DE FINANZAS
Tesorería
Adquisiciones
Rentas y Patentes
Oficinas de Coordinación
DIRECCIÓN DE CONTROL
Ernesto Barría (Suplencia)
Unidad de Transparencia
DIRECCIÓN DE OBRAS
José Bravo Muñoz
Unidad Operacional
Aseo y Ornato
Bodega
DIDECO
René Cárcamo Navarro
DEPARTAMENTO SOCIAL
Subsidios
Programas Sociales
Organizaciones Comunitarias
OMIL
Chilesolidario
Biblioteca
Deporte
Cultura
FOMENTO PRODUCTIVO
Turismo
Prodesal
Encargado de Pesca
Infocentro
SECPLAN
Lorena Schneider kahler
Unidad de Estudio
Unidad de Proyectos
SERVICIOS TRASPASADOS
DESAM
Juan C. Contreras
Equipo Salud
Unidad de Finanzas
Secretaria Administrativa
Promoción de Salud
10 Unidades de Salud
DAEM
Hugo Azocar Aro
Equipo Multidisciplinario
Finanzas
Adquisiciones
14 Unidades Educacionales